

**PIANO STRUTTURALE INTERCOMUNALE**

**COMUNE DI CAPOLUNA**  
SINDACO E ASSESSORE ALL'AMMINISTRAZIONE  
Marta Franceschi

**COMUNE DI SUBBIANO**  
SINDACO  
Marta Franceschi  
ASSESSORE ALL'AMMINISTRAZIONE  
Marcello Ruffi

**RESPONSABILE UNICO DEL PROCEDIMENTO**  
Alessandro Sava Biondi

**AUTONOMA COMPETENTE VAS**  
Cristina Fronti

**GARANTE DELL'INFORMAZIONE E DELLA PARTECIPAZIONE**  
Mikhael Chi (gratuita contribuzione)  
Sara Pancanelli (IVA al 03/01/2022)  
Lorenzo Bartoli (IVA al 03/01/2022)

**PROFESSIONALITÀ ESTERNE**

**ASPETTI IDRAULICI**  
Mikhael Chi (gratuita contribuzione)  
Sara Pancanelli (IVA al 03/01/2022)  
Lorenzo Bartoli (IVA al 03/01/2022)

**ASPETTI AEREO-FONETICI**  
Marta Franceschi

**ASPETTI GEOLOGICI E GEOMORFologici**  
Giovanna - Cosimma e Social geology  
Lorenzo Bartoli  
Marta Franceschi

**ASPETTI IDROLOGICI-OROGRAFICI**  
Sara Pancanelli (IVA al 03/01/2022)  
Lorenzo Bartoli (IVA al 03/01/2022)

**ASPETTI IDROLOGICI**  
Francesco Tanti

**ASPETTI DELLA VALUTAZIONE**  
Mikhael Chi (gratuita contribuzione)  
Sara Pancanelli (IVA al 03/01/2022)  
Lorenzo Bartoli (IVA al 03/01/2022)

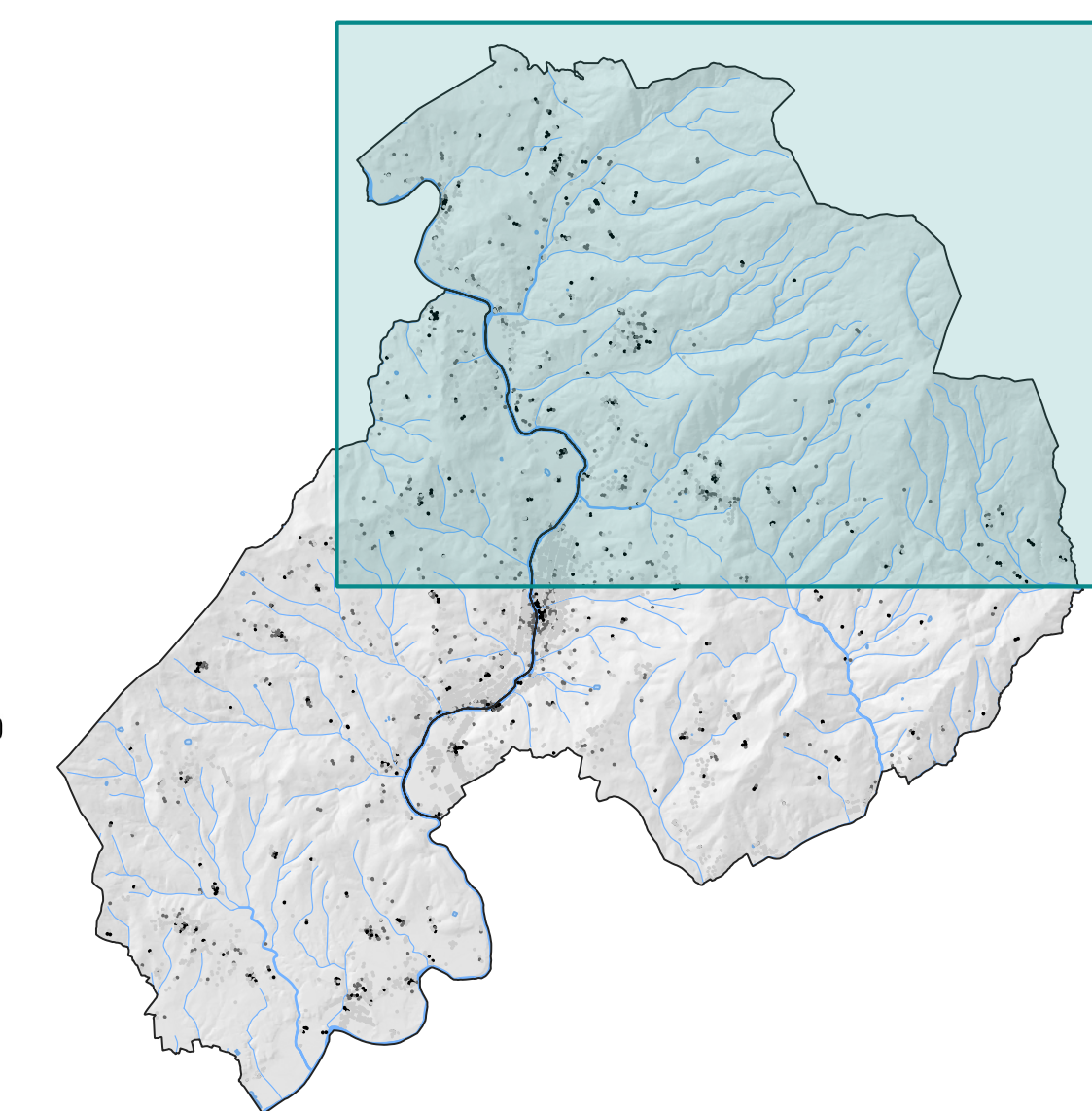

**STR.ID.01.b**

Carta della Pericolosità da alluvioni  
-Modificata a seguito di osservazioni-

Scala 1:10.000  
Dicembre 2023

**LEGENDA**

**Elementi di contesto**

- Confini Comunale
- Limite distretto idrografico Appennino Settentrionale/Appennino Centrale
- Perimetro per Territorio Urbanizzato

**Reticolo idrografico**

- Reticolo idrografico di cui l'art.22, comma 2, lettera e), della L.R. n.79 del 27/12/2012, aggiornato e approvato dalla Delibera di Consiglio 103/2022
- Reticolo idrografico Rilevato

**Pericolosità da alluvioni**  
DPGR 5/R del 30 Gennaio 2020

- Are e a pericolosità per alluvioni rare o di estrema intensità (P1)
- Are e a pericolosità per alluvioni poco frequenti (P2)
- Are e a pericolosità per alluvioni frequenti (P3)

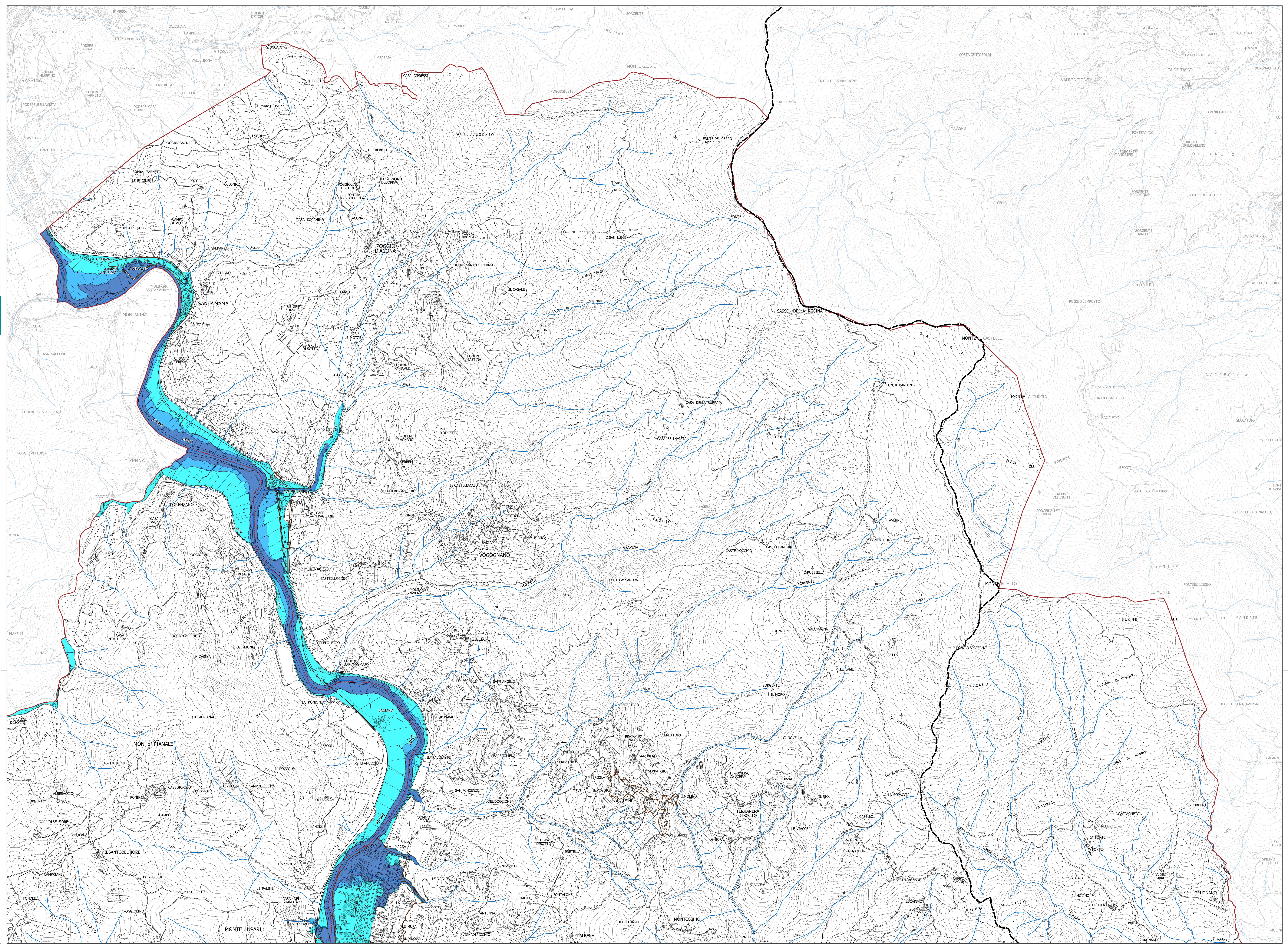

Adozione

Approvazione